

**CONVENÇÕES**

- PERFIL DO PROJETO ORIGINAL: - - - - -
- PERFIL PROPOSTO: —————
- ESTRUTURA: —————
- ÁREA DE ATERRAMENTO COMPLEMENTAR: [Hatched Box]

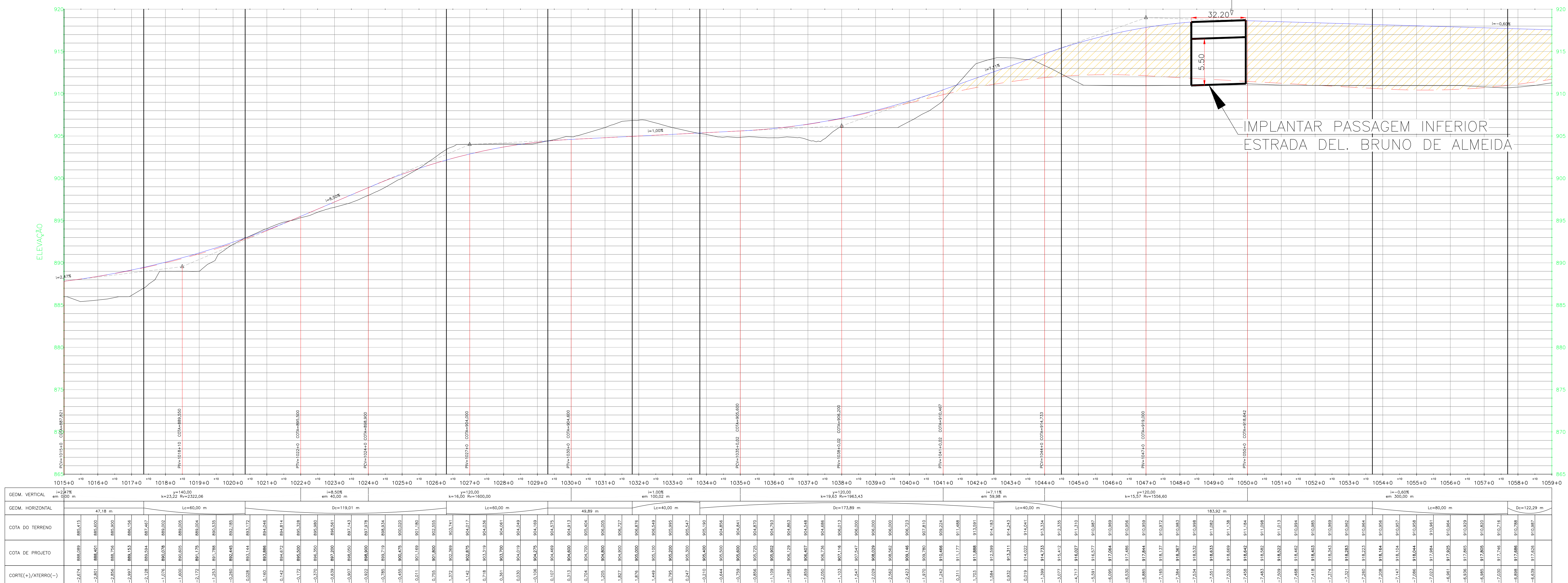

PERFIL LONGITUDINAL Corredor Metropolitano (1)  
GREIDE DE PAVIMENTAÇÃO  
EST. 1015+0,00 A EST. 1059+0,00  
ESC. H. 1:1000 - V. 1:200

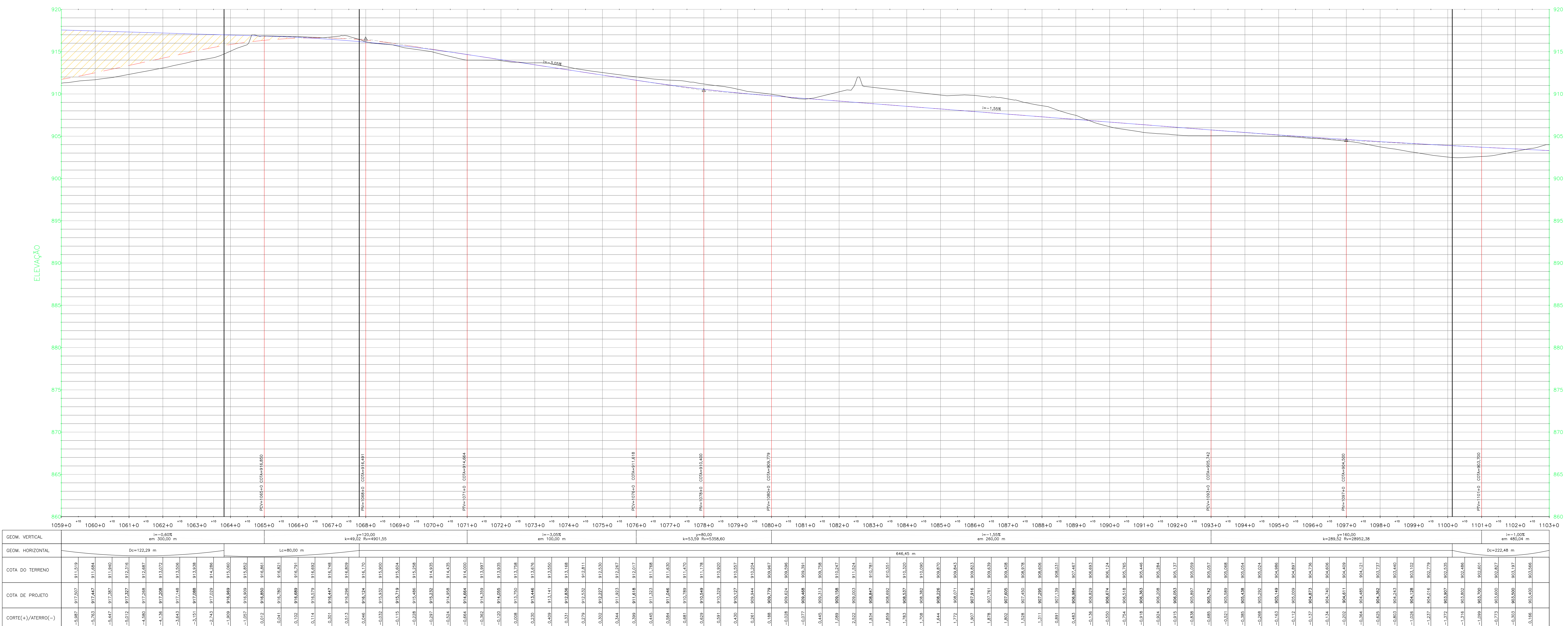

PERFIL LONGITUDINAL Corredor Metropolitano (1)  
GREIDE DE PAVIMENTAÇÃO  
EST. 1059+0,00 A EST. 1103+0,00  
ESC. H. 1:1000 - V. 1:200

PROPRIETÁRIO: **MUNICÍPIO DE CURITIBA**

INSTITUTO DE PESQUISA E PLANEJAMENTO URBANO DE CURITIBA

FINALIDADE: **CORREDOR METROPOLITANO**

PROPOSTA DE ALTERAÇÃO DE PROJETO PARA CONEXÃO COM O SISTEMA VIÁRIO MUNICIPAL

FRANCA Nº: **E.02.03**

DATA: ABRIL 2020 | ESCALA: INDICADA | DESENHO: FERNANDO | ARQUIVO: [file name]

SECRETARIA DE PLANEJAMENTO URBANO | GERÊNCIA DE PROJETOS VIÁRIOS