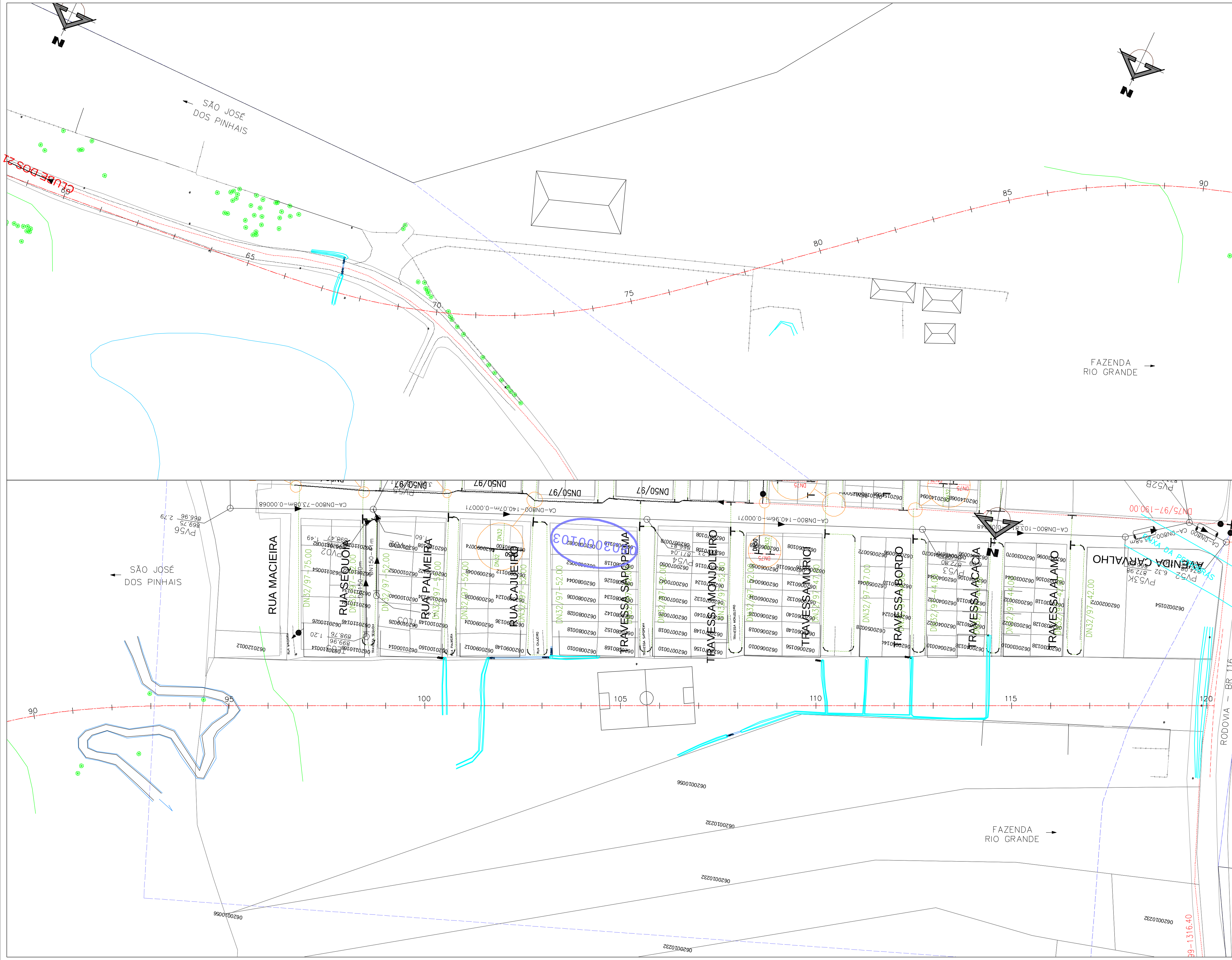

CONVENÇÕES

GREIDE	MEIO FIO EXISTENTE	ORELHÃO
TERRENO	MEIO FIO A REMOVER	POSTE
MEIO FIO (PROPOSTO)	BORDO DE RUA	ESTAI
EIXO PROJETO	CALÇADA	LUMINÁRIA
ALINHAMENTO PREDIAL PROPOSTO	MURO	PINHEIRO
GUIA REBAIXADA DEFICIENTE FISICO	GRADE	PALMEIRA
RAMPA DE ACESSO P/ DEFICIENTE FISICO EM PASSEIO ESTREITO	CERCA DE TELA	ÁRVORE
GUIA REBAIXADA 3.50m	MURETA	ARBUSTO
GUIA REBAIXADA 5.00m	PORTÃO	PLACA DE SINALIZAÇÃO
GUIA REBAIXADA 7.00m	EDIFICAÇÃO	SEMIPÓRTICO
ABRIGO DE ÔNIBUS – CHAPÉU CHINÊS A IMPLANTAR	EDIFICAÇÃO COBERTURA	SEMAFORO PRINCIPAL
OBJETO A REMOVER	TAPUME	SEMAFORO REPETIDOR
LIMITE DE PROJETO	TALUDE	SEMAFORO PEDESTRES
EP% SUPERELEVAÇÃO EXISTENTE	REDE DE ÁGUA – SANEPAR	CTA
	REDE DE ESGOTO – SANEPAR	BOCA DE LOBO
	REDE DE TELEFONIA – OI	POÇO DE VISITA SANEPAR
	SENTIDO DE TRÁFEGO	POÇO DE VISITA TELEFONIA

POÇO DE VISITA COPEL
REGISTRO DE ÁGUA (HIDRÔMETRO)
REGISTRO DE MANOBRA DE ÁGUA
POÇO DE VISITA ESGOTO
REGISTRO GÁS
MARCO GÁS
HIDRANTE
POLIGONAL DE APOIO
FURO DE SONDAGEM
ABRIGO DE ÔNIBUS TIPO NOVO MOBILIÁRIO URBANO

NOTAS:

1 – AS EMPRESAS QUE POSSUEM DUTOS OU EQUIPAMENTOS NO LOCAL DA OBRA (COMPAGAS, BRASIL TELECOM, SANEPAR – ÁGUA E ESGOTO, EMBRATEL, GVT, IMPSAT, INTELIG, PEGASUS, ETC.) DEVERÃO SER COMUNICADAS QUANDO DA EXECUÇÃO DOS SERVIÇOS.

Formato A1: 841.00 x 594.00

2014 PAC DA COPA

PAC DA MOBILIDADE DA REGIÃO METROPOLITANA DE CURITIBA
PRO PRÓ TRANSPORTE - Ministério das Cidades
ÓRGÃO FINANCIADOR - Caixa Econômica Federal

	DATA	SOLICITAÇÃO / ORIGEM	CORREÇÃO / ATENDIMENTO	VISTO	ARQUIVO
5ª					
4ª					
3ª					
2ª					
1ª					

COMEC

GOVERNO DO ESTADO DO PARANÁ
SECRETARIA DE ESTADO DO DESENVOLVIMENTO URBANO - SEDU
COORDENAÇÃO DA REGIÃO METROPOLITANA DE CURITIBA - COMEC

PARANÁ

IDENTIFICAÇÃO DO PROJETO
ESTUDOS E PROJETOS DE ENGENHARIA DO CORREDOR METROPOLITANO

MUNICÍPIO
SÃO JOSÉ DOS PINHAIS, FAZENDA RIO GRANDE, CURITIBA E ARAUCÁRIA

COORDENADOR DA COMEC: RUI HARA
DIRETOR PRESIDENTE: GIL FERNANDO BUENO POLIDORO
DIRETOR TÉCNICO: SANDRO ALMIR SETIM
DIRETOR ADMINISTRATIVO FINANCEIRO: ANGELA CHIESA ZANON
DIRETOR DE TRANSPORTE: CARLOS DO REGO ALMEIDA FILHO

IDENTIFICAÇÃO DO PROJETO
TRECHO: CONTORNO LESTE BR-116 (SÃO JOSÉ DOS PINHAIS) A BR-476 (ARAUCÁRIA) (LOTE 03)

CONTEÚDO
CADASTRO GERAL DE INTERFERÊNCIAS - SUBTRECHO C2B
INÍCIO: EST 622+2,03=0+0,00=PP / FINAL: EST 120+3,58=PF

DATA: JUL/2013
ESCALA: 1:1.000
ARQUIVO: CADASTRO DE INTERFERÊNCIAS.dwg
PRANCHA: 02/11

AUTOR DO PROJETO: CELSO PLATZ JUNIOR - CREA 25.138 D/PR
RESPONSÁVEL TÉCNICO: CARLOS V. A. DA ROCHA - CREA 21.833 D/PR
COORDENADOR DO PROJETO: CARLOS V. A. DA ROCHA - CREA 21.833 D/PR
DESENHO: JAIME MENDES RODRIGUES JÚNIOR

CONTRATADA
CONSÓRCIO
ESTEIO ENGENHARIA E AEROLEVANTAMENTOS S.A.
ENGEMIN engenharia e geologia
CONSPEL