

# GOVERNO DO ESTADO DO PARANÁ

## DECRETO N.º 10816

Altera e atualiza o Mapa do Zoneamento Ecológico-Econômico da Área de Proteção Ambiental denominada APA do Rio Verde.

O GOVERNADOR DO ESTADO DO PARANÁ, no uso das atribuições que lhe confere o inciso V do art. 87, da Constituição Estadual de 1989, e, tendo em vista o disposto no art. 5º, inciso III da Lei nº 12.248, de 31 de julho de 1998, e nas Resoluções nº 03/2021, 13/2021, do Conselho Gestor dos Mananciais da Região Metropolitana de Curitiba, bem como o contido no protocolado sob nº 17.771.830-0,

DECRETA:

**Art. 1º** Fica alterado e atualizado o Mapa do Zoneamento Ecológico-Econômico da Área de Proteção Ambiental denominada APA do Rio Verde, instituída pelo Decreto nº 2.375, de 28 de julho de 2000, localizada nos municípios de Araucária, Campo Largo e Campo Magro, Estado do Paraná, sendo substituído o anexo I do Decreto 6.796, de 19 de dezembro de 2012, pelo do anexo único a este Decreto.

**Art. 2º** Ficam revogados:

I - o art. 3º do Decreto nº 9.024, de 13 de março de 2018;

II - o Decreto nº 5.681, de 14 de setembro de 2020.

**Art. 3º** Este Decreto entra em vigor na data de sua publicação.

Curitiba, em 2º ABR. de 2022, 201º da Independência e 134º da República.

CARLOS MASSA RATINHO JUNIOR  
Governador do Estado

JOÃO CARLOS ORTEGA  
Chefe da Casa Civil

AUGUSTINHO ZUCCHI  
Secretário de Estado do Desenvolvimento  
Urbano e Obras Públicas.

CRA/AM\*

ANEXO I A QUE SE REFERE O DECRETO Nº 10816 /2022  
 MAPA DO ZONEAMENTO ECOLÓGICO-ECONÔMICO DA ÁREA DE PROTEÇÃO AMBIENTAL DO RIO VERDE

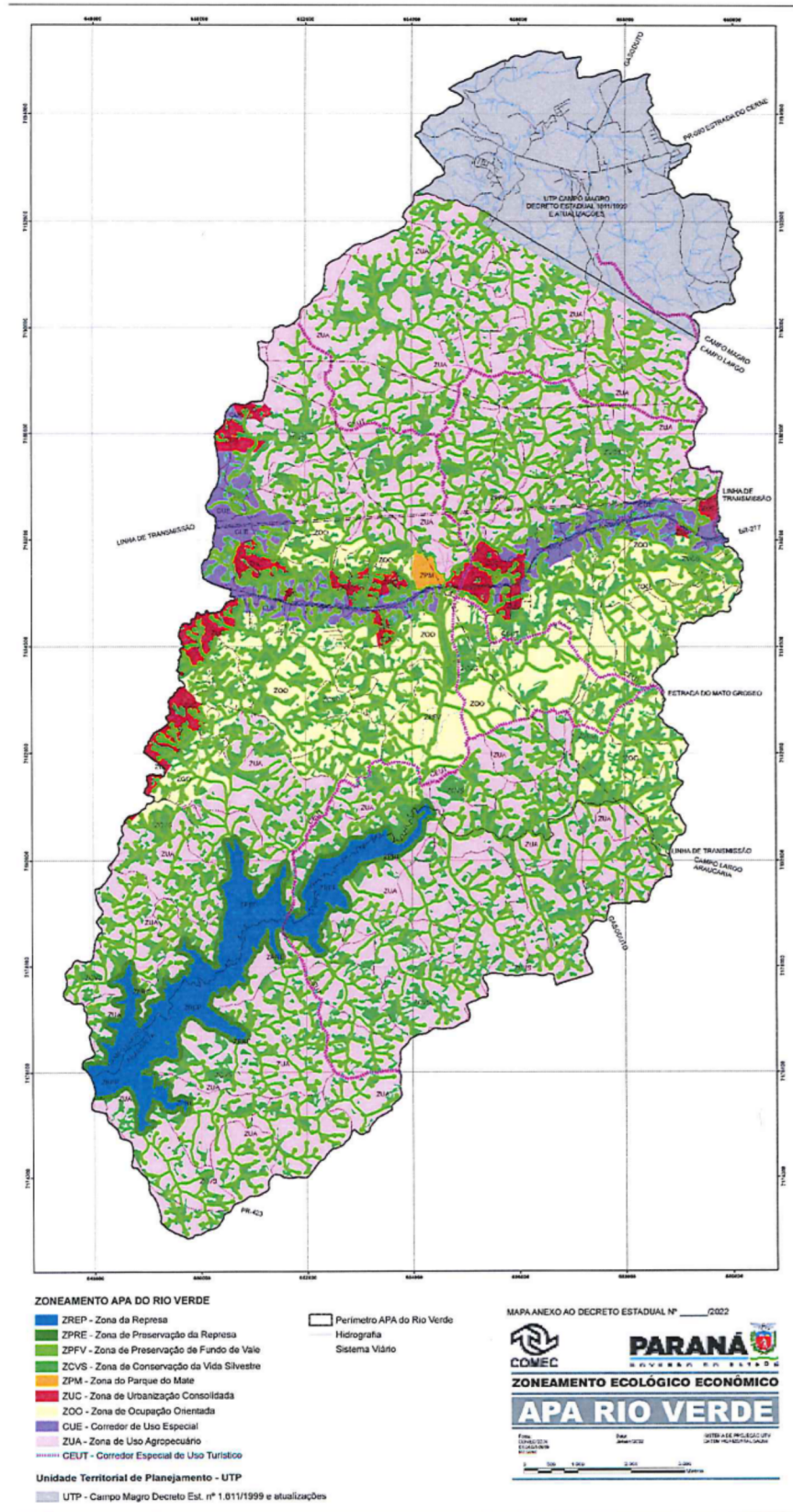

Documento: **10816.pdf**.

Assinatura Qualificada realizada por: **Carlos Massa Ratinho Junior** em 20/04/2022 16:23.

Inserido ao protocolo **17.771.830-0** por: **Marcia Daniela Pinto Brunet** em: 20/04/2022 14:43.



Documento assinado nos termos do Art. 38 do Decreto Estadual nº 7304/2021.

A autenticidade deste documento pode ser validada no endereço:  
<https://www.eprotocolo.pr.gov.br/spiweb/validarAssinatura> com o código:  
**97031eb0c746aa26b4248be51308a5c8**.