

DECLARAÇÃO DE CONFRONTANTES:
 OS ABAIXO ASSINADOS DECLARAM QUE NA QUALIDADE DE CONFRONTANTES DO LOTE DENOMINADO "P", FORMADO PELO QUINHÃO 7-A E QUINHÃO 7-C, CONCORDAM EXPRESSAMENTE COM AS DIVISAS, METRAGENS, ÁREAS E CONFRONTAÇÕES CONSTANTES NESTE LEVANTAMENTO CADASTRAL, NÃO TENDO NADA A RECLAMAR.

MUNICÍPIO DE COLOMBO
 CNPJ 76.105.634.0001-70
 REPRESENTANTE LEGAL: HELDER LUIZ LAZAROTTO
 CPF 552.784.509-91

VILLA PARK EMPREENDIMENTOS IMOBILIÁRIOS LTDA
 CNPJ: 19.726.513/0001-02
 REPRESENTANTES LEGAIS:
 DAGMAR GERTI LEITNER CARBONI
 CPF: 022.052.099-22
 FELIX JOSÉ STROBEL JUNIOR
 CPF: 438.532.859-53

ALTA VISTA CONDOMINIUM
 CNPJ: 35.647.187/0001-02
 REPRESENTANTE LEGAL: MARCIO ROCHA DE ALMEIDA ASSIS
 CPF: 032.985.229-96

Coordinate System: SIRGAS 2000 UTM Zone 22S

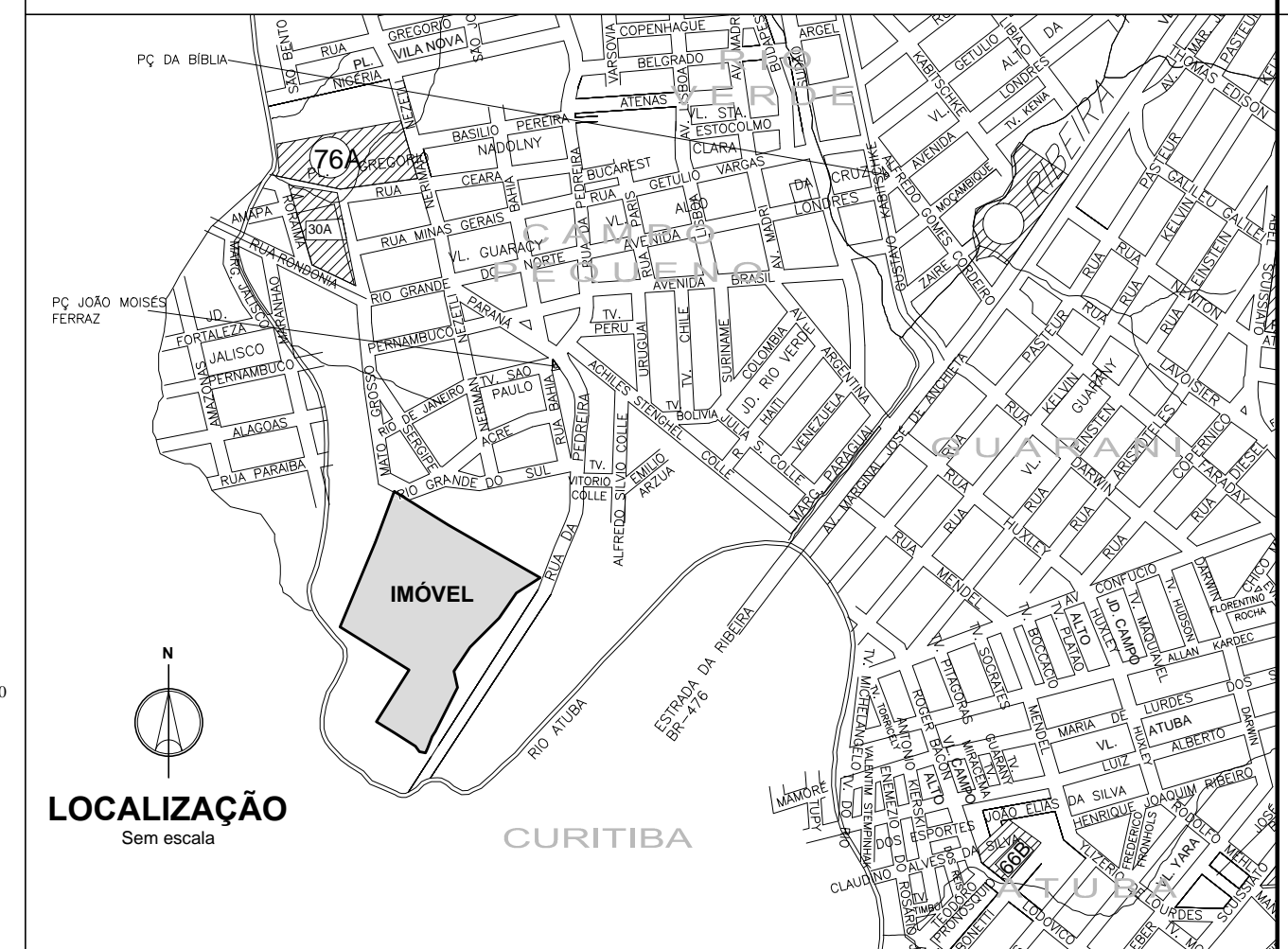

LOCALIZAÇÃO
 Sem escala

CARIMBO:



LEVANTAMENTO CADASTRAL
 ÁREA DENOMINADA DE LOTE "P", COM MEDIDAS E AZIMUTES CONFORME DELIMITAÇÕES DOS CONFRONTANTES

AUTOR E RESPONSÁVEL TÉCNICO:		PROPRIETÁRIO:	
FELIPE CARVALHO GUILHERMETTE ARQUITETO E URBANISTA CAU A159560-1		ESTADO DO PARANÁ CNPJ 76.416.940/0001-28	
REFERÊNCIAS:	DESENHO:	DATA:	FOLHA:
PARQUE DA PEDREIRA_DER.DWG	LAURI BAHLIS	NOVEMBRO DE 2021	01/01

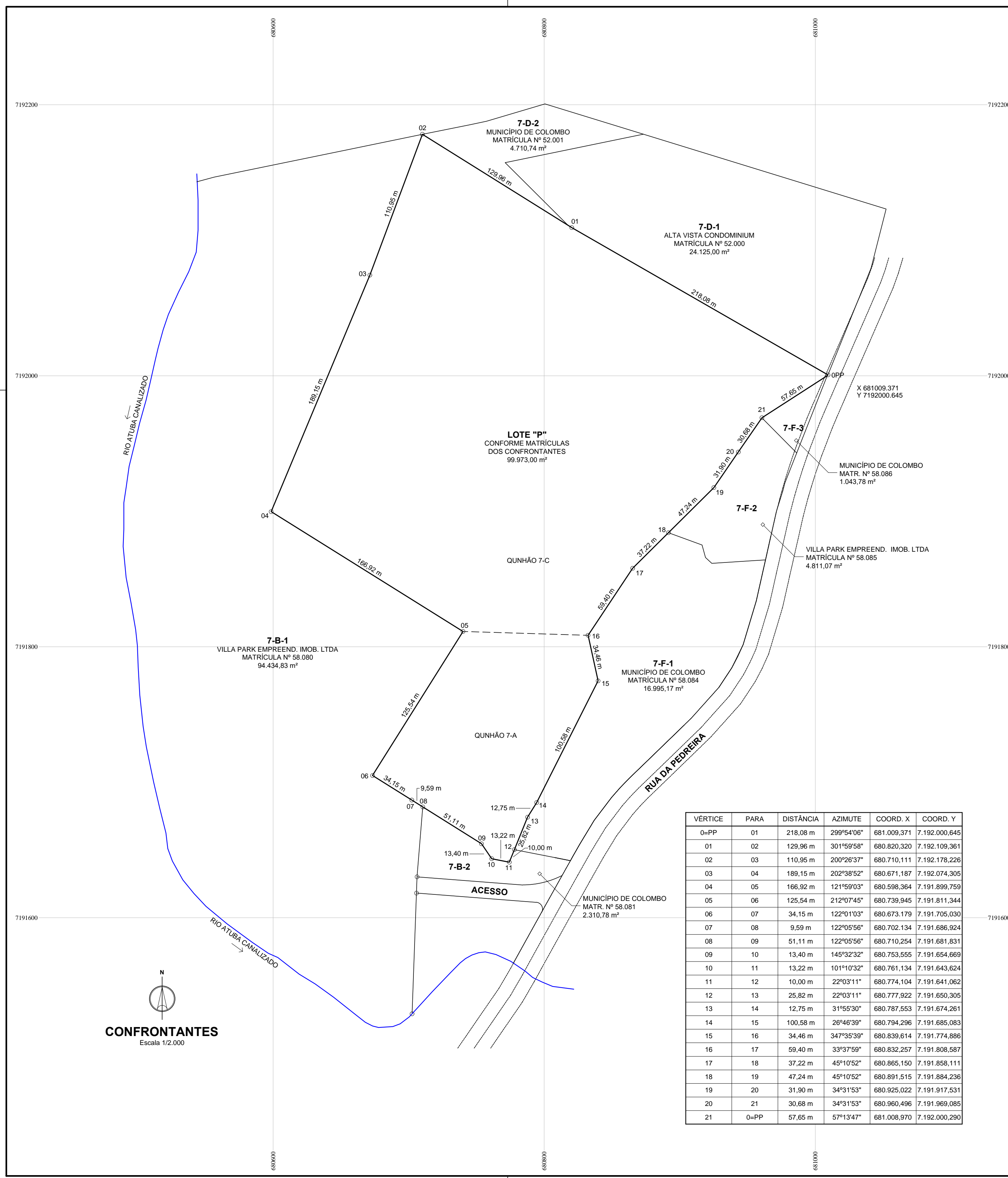

VÉRTICE	PARA	DISTÂNCIA	AZIMUTE	COORD. X	COORD. Y
0=PP	01	218,08 m	299°54'06"	681.009,371	7.192.000,645
01	02	129,96 m	301°59'58"	680.820,320	7.192.109,361
02	03	110,95 m	200°26'37"	680.710,111	7.192.178,226
03	04	189,15 m	202°38'52"	680.671,187	7.192.074,305
04	05	166,92 m	121°59'03"	680.598,364	7.191.899,759
05	06	125,54 m	212°07'45"	680.739,945	7.191.811,344
06	07	34,15 m	122°01'03"	680.673,179	7.191.705,030
07	08	9,59 m	122°05'56"	680.702,134	7.191.686,924
08	09	51,11 m	122°05'56"	680.710,254	7.191.681,831
09	10	13,40 m	145°32'32"	680.753,555	7.191.654,669
10	11	13,22 m	101°10'32"	680.761,134	7.191.643,624
11	12	10,00 m	22°03'11"	680.774,104	7.191.641,062
12	13	25,82 m	22°03'11"	680.777,922	7.191.650,305
13	14	12,75 m	31°55'30"	680.787,553	7.191.674,261
14	15	100,58 m	26°46'39"	680.794,296	7.191.685,083
15	16	34,46 m	347°35'39"	680.839,614	7.191.774,886
16	17	59,40 m	33°37'59"	680.832,257	7.191.808,587
17	18	37,22 m	45°10'52"	680.865,150	7.191.858,111
18	19	47,24 m	45°10'52"	680.891,515	7.191.884,236
19	20	31,90 m	34°31'53"	680.925,022	7.191.917,531
20	21	30,68 m	34°31'53"	680.960,496	7.191.969,085
21	0=PP	57,65 m	57°13'47"	681.008,970	7.192.000,290

CONFRONTANTES
 Escala 1/2.000