

Circunscrições Imobiliárias de Curitiba

 Decreto Estadual nº4435/2016 - Manancial





ePROCOLO



Documento: **Circunscricoes_Imobiliarias.pdf**.

Assinatura Avançada realizada por: **Gilson de Jesus dos Santos (XXX.542.429-XX)** em 27/10/2025 11:42 Local: AMEP/DP.

Inserido ao protocolo **16.694.290-0** por: **Carla Gerhardt** em: 16/10/2025 10:06.



Documento assinado nos termos do Art. 38 do Decreto Estadual nº 7304/2021.

A autenticidade deste documento pode ser validada no endereço:
<https://www.eprotocolo.pr.gov.br/spiweb/validarDocumento> com o código:
394425d4f1f57ad18045f69b4617ea24.

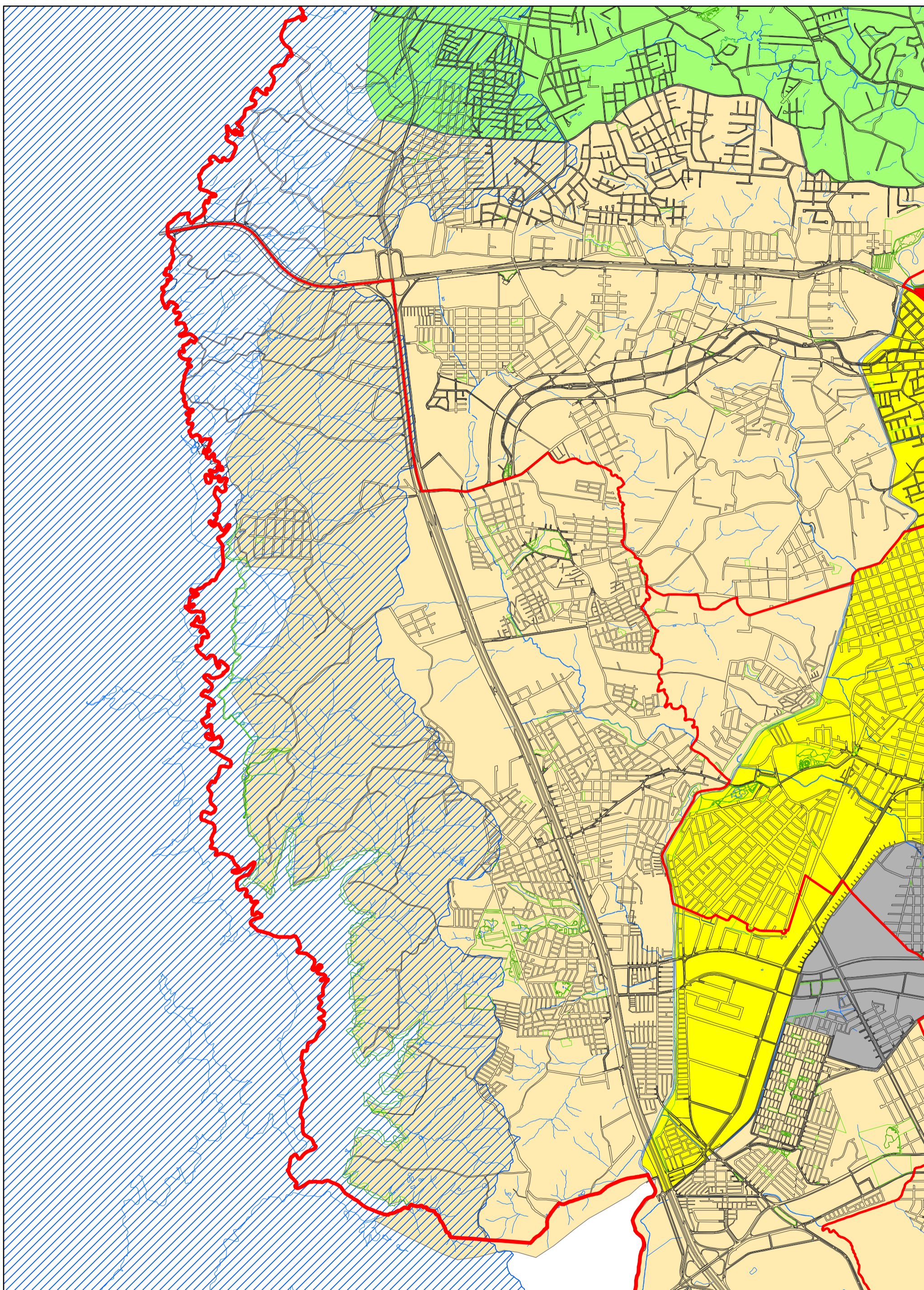

8ª Circunscrição Imobiliária de Curitiba

 Decreto Estadual nº4435/2016 - Manancial





ePROTOCOLO



Documento: **8_Circunscricao_Imobiliaria.pdf**.

Assinatura Avançada realizada por: **Gilson de Jesus dos Santos (XXX.542.429-XX)** em 27/10/2025 11:42 Local: AMEP/DP.

Inserido ao protocolo **16.694.290-0** por: **Carla Gerhardt** em: 16/10/2025 10:06.



Documento assinado nos termos do Art. 38 do Decreto Estadual nº 7304/2021.

A autenticidade deste documento pode ser validada no endereço:
<https://www.eprotocolo.pr.gov.br/spiweb/validarDocumento> com o código:
e6c671ec0941607ac297cc806f0cc637.

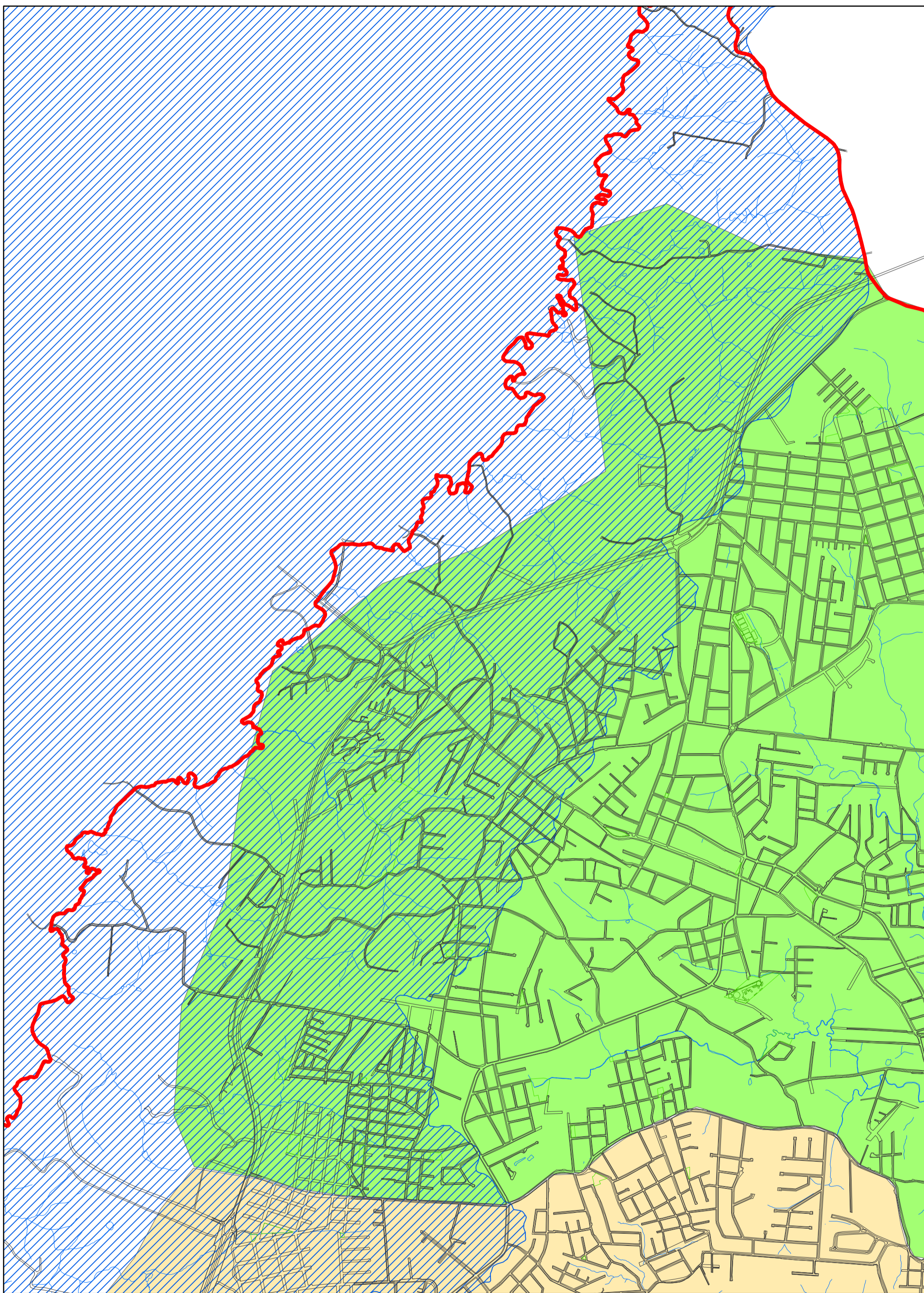

9ª Circunscrição Imobiliária de Curitiba

 Decreto Estadual nº4435/2016 - Manancial





ePROTOCOLO



Documento: **9_Circunscricao_Imobiliaria.pdf**.

Assinatura Avançada realizada por: **Gilson de Jesus dos Santos (XXX.542.429-XX)** em 27/10/2025 11:42 Local: AMEP/DP.

Inserido ao protocolo **16.694.290-0** por: **Carla Gerhardt** em: 16/10/2025 10:06.



Documento assinado nos termos do Art. 38 do Decreto Estadual nº 7304/2021.

A autenticidade deste documento pode ser validada no endereço:
<https://www.eprotocolo.pr.gov.br/spiweb/validarDocumento> com o código:
a245d0011411f3fc97a7bca126d5e35d.